

PROTOCOLO DE UN HOSPITAL PÚBLICO

PARA UN POSIBLE CONTAGIO DE COVID-19

Te presentamos el instructivo que siguen los profesionales de salud, para tomarles las muestras a los pacientes con sospechas de coronavirus.

1^{er}

PASO



Persona con enfermedad respiratoria aguda que presenta fiebre y tiene historia de viaje en país con casos de Covid-19.



Persona con enfermedad respiratoria aguda, que estuvo en contacto con caso confirmado o probable de Covid-19.



Persona con enfermedad respiratoria aguda, con fiebre sobre 37,8°C y uno de estos síntomas: tos, molestias en garganta y dolor muscular.

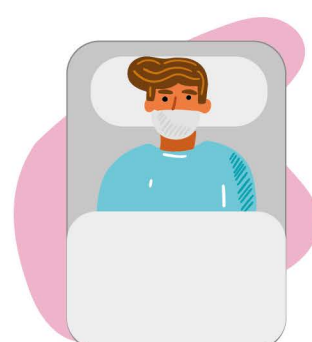

Persona con infección respiratoria aguda grave y que requiera hospitalización.

2^{do}

PASO



Se dirige a un recinto hospitalario o centro de atención primaria.

3^{er}

PASO

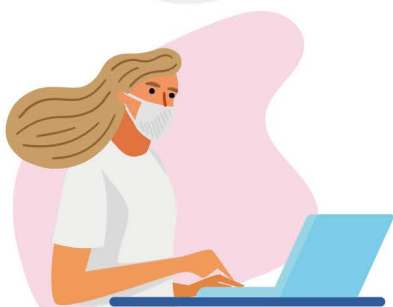

Al llegar, se presenta ante la ventanilla de admisión: "¿Ha tenido contacto con un caso confirmado?", le preguntan.

SE RECOMIENDA QUE USE MASCARILLA Y EVITE EL TRANSPORTE PÚBLICO.

SE ACORDÓ CATEGORIZAR AL PACIENTE COMO ESI-2 O DE GRAVEDAD SEVERA, PARA DISMINUIR EL TIEMPO EN QUE ESTÁ CON OTRAS PERSONAS.

4^{to}

PASO



Se entrega mascarilla y avisa a enfermera de Triage.

5^{to}

PASO

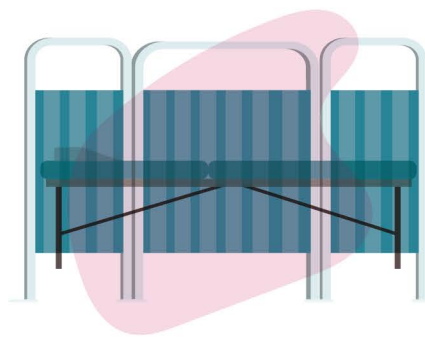

Profesional con equipo de protección personal lo traslada a box aislado.

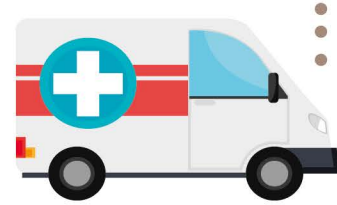

Paciente derivado desde microárea.

6^{to}

PASO



Se controlan los signos vitales: temperatura, frecuencia cardíaca, presión arterial.

7^{mo}

PASO



Se toman muestras del tracto respiratorio superior. Se introduce un hisopo en cada fosa nasal y tórula en la faringe.



Por falta de insumos, algunos recintos hospitalarios mandan muestras del tracto respiratorio bajo. El paciente tose en un frasco y deposita un esputo.

8^{vo}

PASO

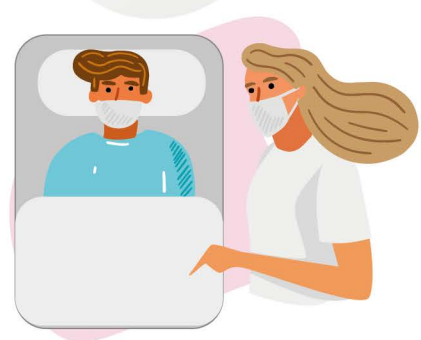

Paralelamente se realizan otros procedimientos para descartar la existencia de otros virus, como influenza o metapneumovirus.

9^{no}

PASO

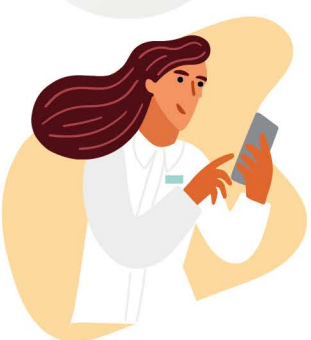

Un médico realiza llamado al Seremi, completa formulario de notificación y solicitud de exámenes si es caso sospechoso o no.

10^{mo}

PASO



Se traslada la muestra a un laboratorio de identificación o se realiza el diagnóstico en el mismo recinto.

11^{vo}

PASO



Trasladar al paciente a una sala con mantención de medidas de precaución de contacto y gotitas.



Derivar a domicilio con indicación de cuarentena.