

EXPO MUNDO RURAL

2022

La versión 2022 de Expo Mundo Rural se realizó entre los días 22 y 25 de septiembre en el Centro Cultural Estación Mapocho.

En los días de exposición, **125 participantes ofrecieron sus productos** (entre ellas, productos hortofrutícolas, procesados, flores y plantas, artesanía y experiencias de turismo rural) y servicios en los diferentes stands del centro cultural. Hubo shows artísticos, cocina en vivo, carros de comidas, charlas y talleres de compostaje, huerta urbana, entre otras actividades.



La unidad de Seguros Agropecuarios de INDAP, de la División de Asistencia Financiera coordinaron la creación de un stand que se enfocó principalmente Seguros Agropecuarios.

En dicho espacio se ofrecieron folletos, lápices, tarjetas, información relevante y simulaciones de seguros agropecuarios en línea. Lo anterior fue muy bien recibido por los agricultores, quienes se mostraron interesados en contratar protección en caso de riesgos climáticos y/o muerte animal.

Los expositores tuvieron la oportunidad de conversar con el ministro de Agricultura, Esteban Valenzuela, y con el subsecretario de Agricultura, José Guajardo. Los representantes del gobierno visitaron con mucho interés el stand de los seguros agropecuarios de INDAP y destacaron la importancia de esta herramienta dentro de los programas de apoyo que tiene el Ministerio de Agricultura y la protección que entrega frente a siniestros climáticos y de riesgo animal que pueden afectar a las explotaciones de la agricultura familiar campesina.

Durante la jornada del día viernes 23, en tanto, se sostuvo una charla enfocada en los Seguros de Cultivos Anuales y Frutales para la Agricultura Familiar Campesina. La exposición estuvo a cargo de Carla Melillo (Jefa Unidad Seguros Crediticios y Gestión de Riesgos Agropecuarios); José Patricio Castañeda (Profesional Apoyo Unidad Seguros Crediticios y Gestión de Riesgos Agropecuarios); e Ibar Silva (Subdirector de Agroseguros).

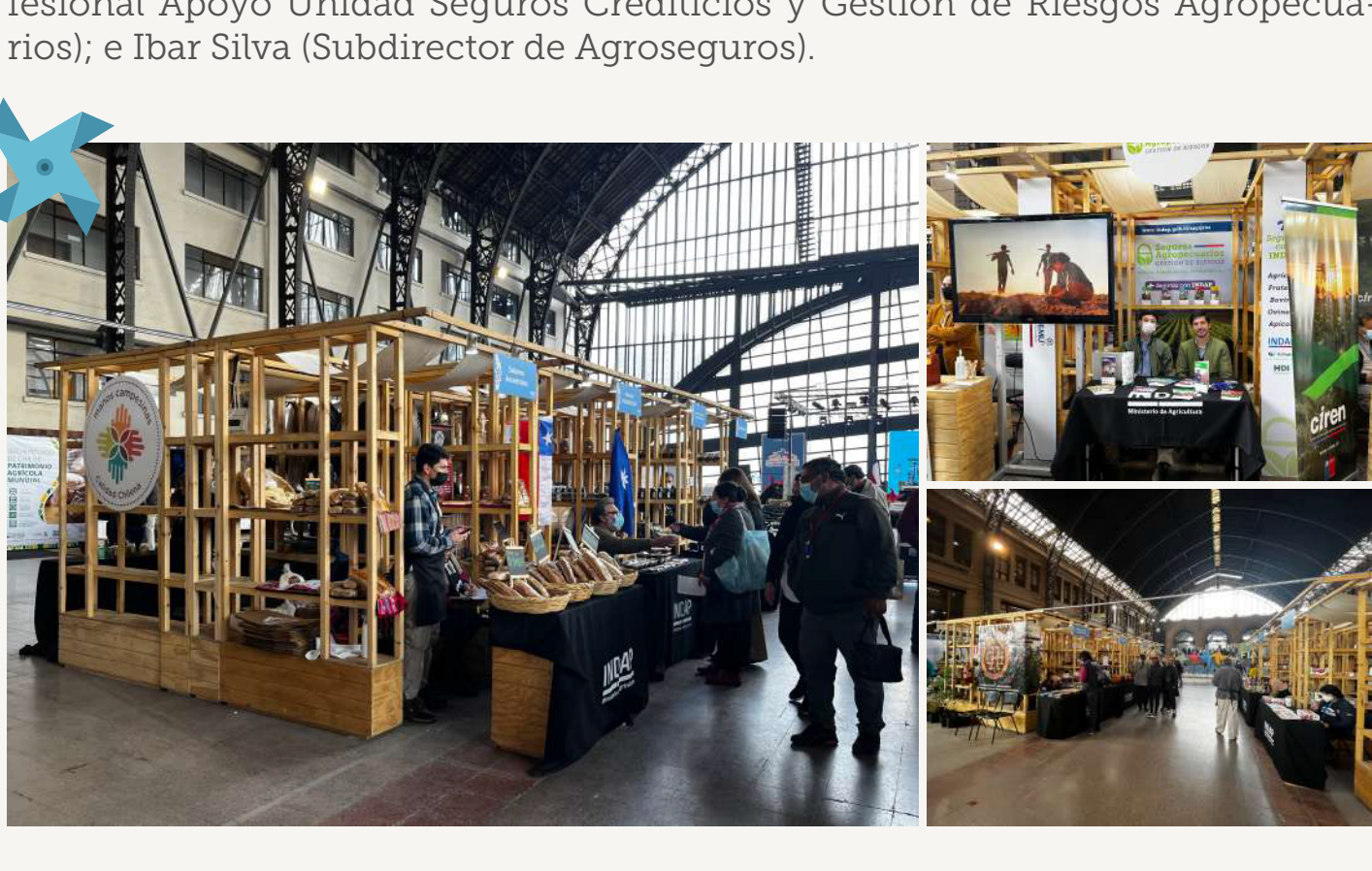

MESAS TÉCNICAS DE SEGUROS AGROPECUARIOS.

Por todo Chile INDAP, Agroseguros, y representantes de las Compañías Aseguradora y Corredora de seguros, han participado en las Mesas Técnicas de Seguros Agropecuarios, organizadas por la Unidad de Seguros y cuyo objetivo es identificar en conjunto con los equipos regionales las áreas de mejora del instrumento, para una mejor cobertura y respuesta de los seguros hacia la AFC.

REGIÓN	Ciudad	Fechas
Región de Arica y Parinacota, Tarapacá y Antofagasta	Iquique	19/10/2022
Región de Atacama y Coquimbo	La Serena	30/8/2022
Región Metropolitana de Santiago y Valparaíso	Santiago	31/1/2022
Región del Libertador General B.O	Rancagua	6/10/2022
Región del Maule	Talca	5/10/2022
Región del Biobío	Concepción	28/9/2022
Región de La Araucanía	Temuco	8/8/2022
Región de Los Ríos	Río Bueno	7/9/2022
Región de Los Lagos	Puerto Montt	6/9/2022
Región de Aysén y Magallanes	Coyhaique	19/10/2022



NOVEDADES

Seguros Cultivos Anuales

Incorporación de sectores

1. Extensión de cultivos a otras regiones:

- Haba verde en región de Antofagasta (estaba en regiones de Arica -Parinacota y Tarapacá).
- Maíz dulce primavera en región de Los Ríos (actualmente asegurable hasta La Araucanía).

2. Ajuste de calendarios de cultivo:

- Maíz choclo calameño: Extensión fecha siembra de Ago-Nov (actual Ago-Oct).
- Papa guarda (Riego) en Los Lagos: Extensión fecha siembra 15 Sep-15 Dic y Vigencia 170 días (actual 15 Sep-Nov y Vigencia 150 días).

3. Ajuste de Rendimientos:

- Brócoli otoño, primavera y verano en RM: Rendimiento superior desde 20.000 a 25.000 unid/ha.
- Tomate caseta otoño en Coquimbo: Rendimiento superior desde 85 a 125 Ton/ha.
- Tomate invernadero otoño en Coquimbo: Rendimiento superior desde 100 a 125 Ton/ha.



Colocaciones Seguros Agropecuarios

REGIÓN	Cultivos Anuales	Frutales	Bovinos	Ovinos	Apícolas	TOTALES
Región de Arica y Parinacota	62	0	0	0	0	62
Región de Tarapacá	81	0	0	0	0	81
Región de Antofagasta	4	0	0	0	0	4
Región de Atacama	30	23	0	0	0	53
Región de Coquimbo	121	65	11	9	11	217
Región de Valparaíso	143	26	25	1	40	235
Región Metropolitana de Santiago	148	7	1	1	20	177
Región del Libertador General B.O	1487	69	31	4	64	1.655
Región del Maule	1.830	903	26	11	155	2.925
Región de Ñuble	794	92	101	28	38	1.053
Región del Biobío	484	4	59	4	61	612
Región de La Araucanía	2.396	58	343	78	65	2.940
Región de Los Ríos	215	19	308	54	25	621
Región de Los Lagos	376	1	292	60	14	743
Región de Aysén	0	0	148	12	0	160
Región de Magallanes	0	0	5	2	0	7
TOTALES	8.171	1.267	1.350	264	493	11.545

*Cifras hasta el 30 de Septiembre 2022.

¡Atención Arroceros!

Si Ud. contrató un seguro agrícola para arroz, es muy importante que informe su **Aviso de término de Siembra** para que en caso de siniestro se puedan estimar adecuadamente las pérdidas. Puede **informar directamente a su ejecutivo** o bien a través de **Call Center +56947321853**

Call Center de Gallagher

+56 9 47321853



www.indap.gob.cl
www.portalsegurosagropecuarios.cl